



# ALBINISMO NA ATENÇÃO PRIMÁRIA À SAÚDE



**LABORATÓRIO DO PROGRAMA UNIVERSIDAIDS  
DA FAMED/UFAL**

**GT ABRASCO - Racismo e Saúde**

## **ELABORAÇÃO:**

**Luciana Rúbia Pereira Rodrigues**

*(Aluna mestrado PROFSAÚDE FAMED / UFAL)*

**Prof. Dr. Jorge Luís de Souza Riscado**

*(Orientador PROFSAÚDE FAMED / UFAL)*

**Profa. Dr. Maria das Graças**

**Monte Mello Taveira**

*(Co-orientadora PROFSAÚDE /FAMED/UFAL)*

**Prof. Dr. Fernando Antônio**

**Gomes de Andrade**

*( Titular FAMED /UFAL )*

## **COLABORADORES:**

**Thais Miranda Rodrigues**

*( graduanda de medicina*

*UFAL/ campus Arapiraca)*

# APRESENTAÇÃO

---

**Este manual objetiva informar aos profissionais de saúde da Atenção Primária à Saúde (APS) sobre albinismo.**

**Abordando desde o conceito de albinismo ao papel destes profissionais de saúde no cuidado integral com enfoque nas pessoas portadoras de albinismo .**



# SUMÁRIO

---

02

-O que é albinismo  
-Melanina

03

-O que pode causar

04

-Estatísticas  
-Mundial  
-Brasil  
-Invisibilidade social

05

-Por que Cuidar na APS  
-APS

06

-Para você saber  
-Portaria  
-Nota técnica

07

-O que fazer enquanto profissional de saúde?

08

-Mitos

09

-Dia Internacional de conscientização do albinismo

# O QUE É ALBINISMO?

Condição rara, não contagiosa, herdada geneticamente, a qual pode ser relacionada à herança autossômica recessiva ou ao cromossomo X.

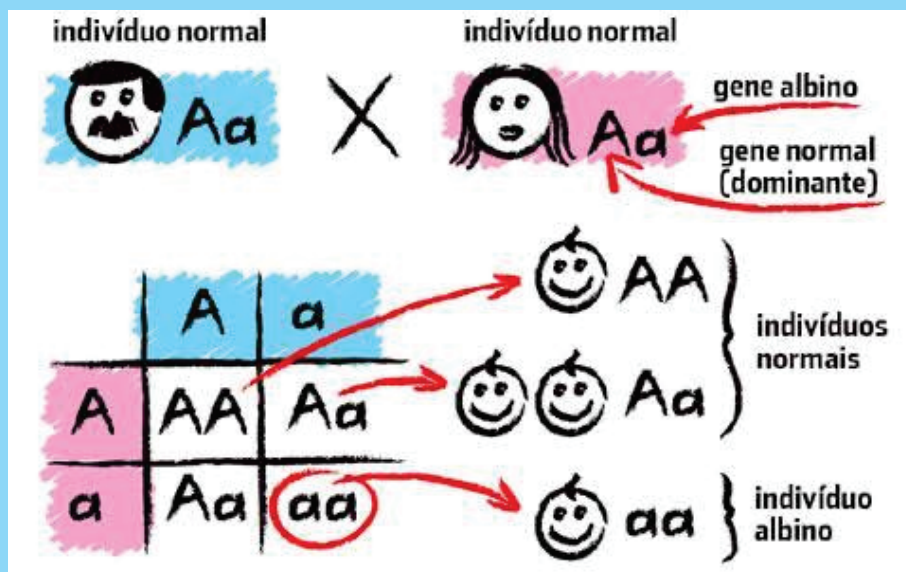

Caracterizada pela ausência total ou parcial da tirosinase, enzima importante para o metabolismo da melanina.



**Melanina é o pigmento responsável pela cor da pele, cabelos e olhos.**

# O QUE PODE CAUSAR?

**HIPOPIGMENTAÇÃO DA PELE**

**BAIXA VISÃO / VISÃO SUBNORMAL**

**FOTOFOBIA**

**DANO ACTÍNEO**

**ENVELHECIMENTO PRECOCE DA PELE**

**PREDISPOSIÇÃO AO CÂNCER DE PELE**

**As estatísticas mundiais expressam que 1:17.000 pessoas têm a possibilidade de nascer com albinismo**



**NO BRASIL:**



**Não constam no censo, portanto não fazem parte das estatísticas oficiais.**

**INVISIBILIDADE  
SOCIAL**

**Atualmente, apenas 1.098 com albinismo foram registrado no SISAB, entretanto, estima-se que há 21.194 brasileiros que vivem com essa condição.**



# POR QUE CUIDAR NA APS:

**01** GARANTIR O PRINCÍPIO DA EQUIDADE;

**02** RECONHECER AS DEMANDAS ESPECÍFICAS DA POPULAÇÃO;

**03** GARANTIR MELHORES CONDIÇÕES DE SAÚDE

**A APS representa a principal porta de entrada dos usuários ao Sistema Único de Saúde (SUS).**

**PORTARIA GM/MS nº 3.354,  
de 16 de dezembro de 2020**



**Incentivo financeiro para o fortalecimento de ações na APS, considerando as pessoas com albinismo.**



**NOTA TÉCNICA Nº38/2020-COGE/CGGAP/DESF/SAPS/MS**

**Orientação e sensibilização de gestores e profissionais da Atenção Primária à Saúde (APS) quanto ao cuidado em saúde e o registro do atendimento das pessoas com albinismo, a partir do preenchimento da CID-10 E70.3 nos sistemas de informação em saúde.**

# ○ QUE FAZER ENQUANTO PROFISSIONAL DA SAÚDE?



## **Preenchimento do CID-10 E70.3 nos sistemas de informação em saúde**

- Identificar pessoas com essa condição;**
- Qualificar as informações e a assistência;**
- Monitorar e a avaliar os serviços.**



## **Cuidado multidisciplinar:**

- Atenção desde a infância, uma vez que muitos  
sofrem bullying na escola;**
- Dificuldade de aprendizado devido à visão  
subnormal**

## **Cuidados na APS:**

- Acolhimento e atendimento humanizado;**
- Educação em saúde sobre albinismo;**
- Orientar sobre autocuidado;**
- Marcar consultas e exames em horários que  
ofereçam menor exposição ao sol.**

# MITOS SOBRE O ALBINISMO

**1- O albinismo não é contagioso;**

**2- Não há tratamento para repor melanina em pacientes com albinismo;**

**3- Albinos não enxergam melhor à noite;**

**4- O albinismo não afeta a capacidade mental, motora e cognitiva.**

**5- Albinos não possuem olhos vermelhos.**

**6- Não são pessoas mágicas**

# DIA INTERNACIONAL DE CONSCIENTIZAÇÃO DO ALBINISMO

**O dia Internacional de conscientização do Albinismo acontece anualmente no dia 13 de junho. Foi proclamado pela ONU em 2015 com objetivo de divulgar informações sobre o albinismo para combater a discriminação aos albinos bem como a sua perseguição .**

# FONTES:

**BRASIL.** Portaria GM/MS nº 3.354 de 16 de dezembro de 2020. **Diário Oficial da União.** Gabinete do Ministro. DF. Seção 1, p.147.

**DE ANDRADE. F. A. G.; ISOLDI. F. C.; FERREIRA. L. M.** Skin field cancerisation: A systematic review of the literature regarding its treatment. **European Journal of Cancer Care**, v. 30. n. 2, p. 1-10. 2021.

**MARQUITO, A. C. et al.** **ALBINISMO Manual educativo para professores.** UNIVERSIDADE FEDERAL DO PARANÁ 2009.